

# SÍNTESE DO DESENVOLVIMENTO DO PROCESSO DE AUTOAVALIAÇÃO INSTITUCIONAL



**PUC**  
CAMPINAS

APRESENTAÇÃO À COMISSÃO  
EXTERNA DE AVALIAÇÃO

2024



## Corpo Docente



**Marina Piason  
B. Pontes**



**Iara Andrea  
Alvares  
Fernandes**



**Luciane Kern  
Junqueira**



**Ricardo Luís de  
Freitas**



**Claudio Aparecido  
Violato**



**Elisabete Matallo  
Marchesini de  
Pádua**

## Corpo Técnico-Administrativo



**Rosa Maria Cruz  
Gontijo**



**Carolina  
Trentini Moraes  
Sarmiento**



**Benedicto  
Carlos Chiquino  
Junior**

## Corpo Discente



**Carlos Fernando  
Mattos do  
Amaral**



**Ketlyn Lima**

**Composição atual da CPA**  
**cpa@puc-campinas.edu.br**





# CONTEXTO DA AVALIAÇÃO NA PUC-CAMPINAS

ANOS 80

Primeiro grande processo de  
avaliação institucional na  
PUC-Campinas (1982/1983)



PESQUISA: “A Participação do  
Aluno como Base para a  
Reestruturação da Universidade”



Número de questionários  
aplicados: 10.000



Foto: Biblioteca Campus II





# CONTEXTO DA AVALIAÇÃO NA PUC-CAMPINAS

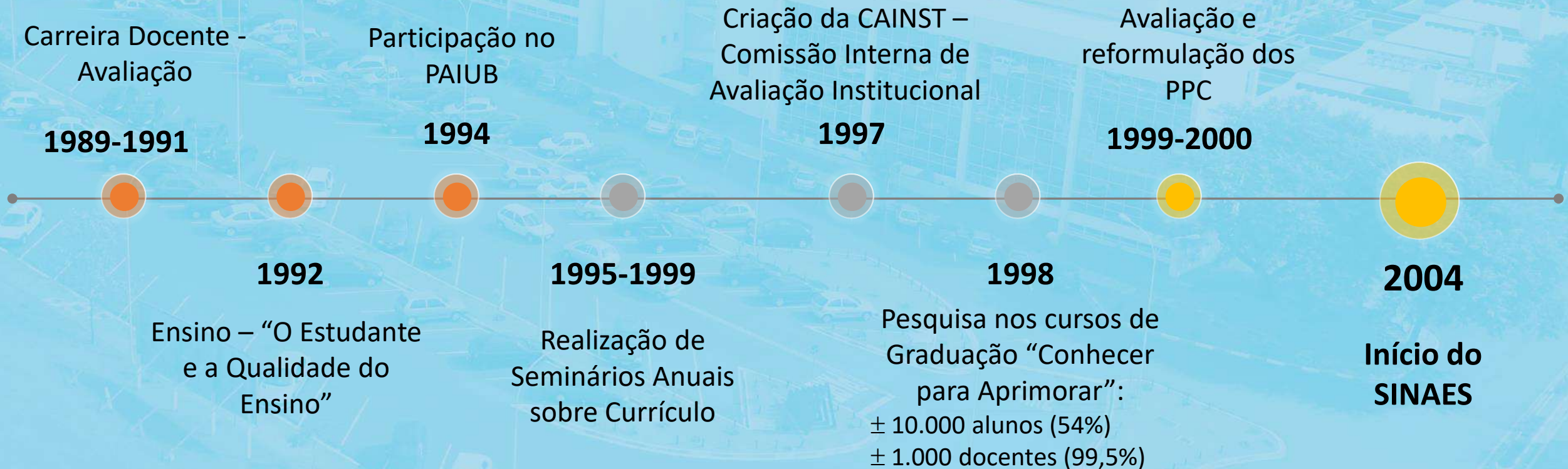



# CONTEXTO DA AVALIAÇÃO NA PUC-CAMPINAS

**Constituição do  
PROAVI**

**2005**



**2006**

Início da pesquisa  
com concluintes de  
cursos de Graduação

GT “Avaliação do  
Ensino” e início da  
aplicação semestral  
da avaliação do  
ensino na Graduação

**2006**



**2020**

Revisão do  
processo e do  
instrumento de  
Avaliação do  
Ensino



**Recredenciamento  
da Universidade,  
obtendo conceito  
final máximo (5)**

**2023**



**2024**

**Índice Geral de  
Cursos (IGC),  
conceito 4**





# Programa de Avaliação Institucional

## PROAVI PUC-Campinas

### ATORES ENVOLVIDOS

#### 01 - Comissão Própria de Avaliação – CPA

- Regulamentada pelo CONSUN, reunião de 28/10/04, conforme Resolução Normativa PUC nº 25/04, com atuação autônoma em relação a conselhos e demais órgãos colegiados da IES.



#### Atribuições:

- Coordenação dos processos internos de avaliação da instituição
- Sistematização e prestação de informações solicitadas pelo MEC/INEP
- Planejamento e acompanhamento das avaliações externas



# **PROAVI**

## **PUC-Campinas**

### **ATORES ENVOLVIDOS**

## **02** **Coordenadoria de Apoio aos Projetos Institucionais - CAPI**

### **Atribuição:**

Apoiar e assessorar os setores internos e a CPA da PUC-Campinas, dando-lhes suporte técnico na implementação de processos de melhoria da qualidade e de atividades de avaliação dos projetos.

## **03** **Gestores e Comunidade Universitária**

Participação por meio dos projetos e processos avaliativos que estão sendo realizados em cada área: graduação, pós-graduação, pesquisa, extensão e gestão, sob o comando das respectivas Pró-Reitorias, Escolas, Órgãos Auxiliares e Complementares.





Foto: Mescla Campus I

## PROAVI PUC-Campinas

Constituído, desde 2005, a partir das Diretrizes do SINAES, do PDI e do PEs da Universidade.

- Respeito à identidade católica e comunitária da PUC-Campinas, sua missão, objetivos, estratégias e metas, bem como sua experiência acumulada em processos de avaliação.
- Articulação permanente da CPA e da CAPI com os diferentes setores acadêmico-administrativos internos e comissões externas de avaliação, respeitando-se as esferas de competências já estabelecidas.

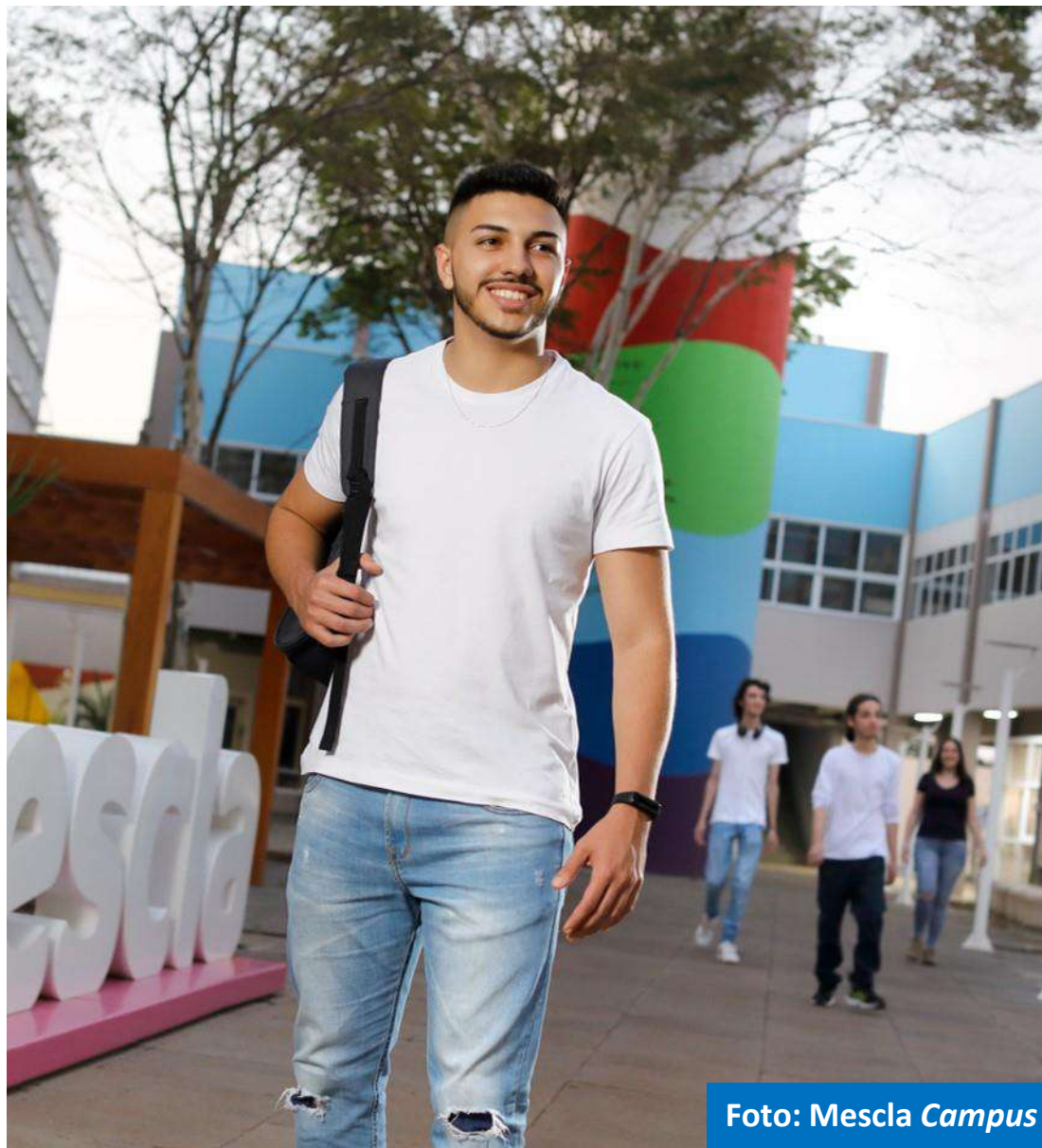



Foto: Biblioteca *Campus II*

## PROAVI PUC-Campinas

- Transparência em todas as etapas do processo avaliativo, respeitando-se a hierarquia, a pluralidade e diversidade de opiniões e concepções de gestores, professores, alunos e funcionários.
- Compromisso social evidenciado pela divulgação permanente dos resultados da avaliação junto aos diferentes segmentos da comunidade acadêmica e à sociedade local e regional.
- Troca permanente de experiências avaliativas internas, que possam subsidiar as adequações que se fizerem necessárias ao PROAVI e às ações decorrentes de todo o processo avaliativo.

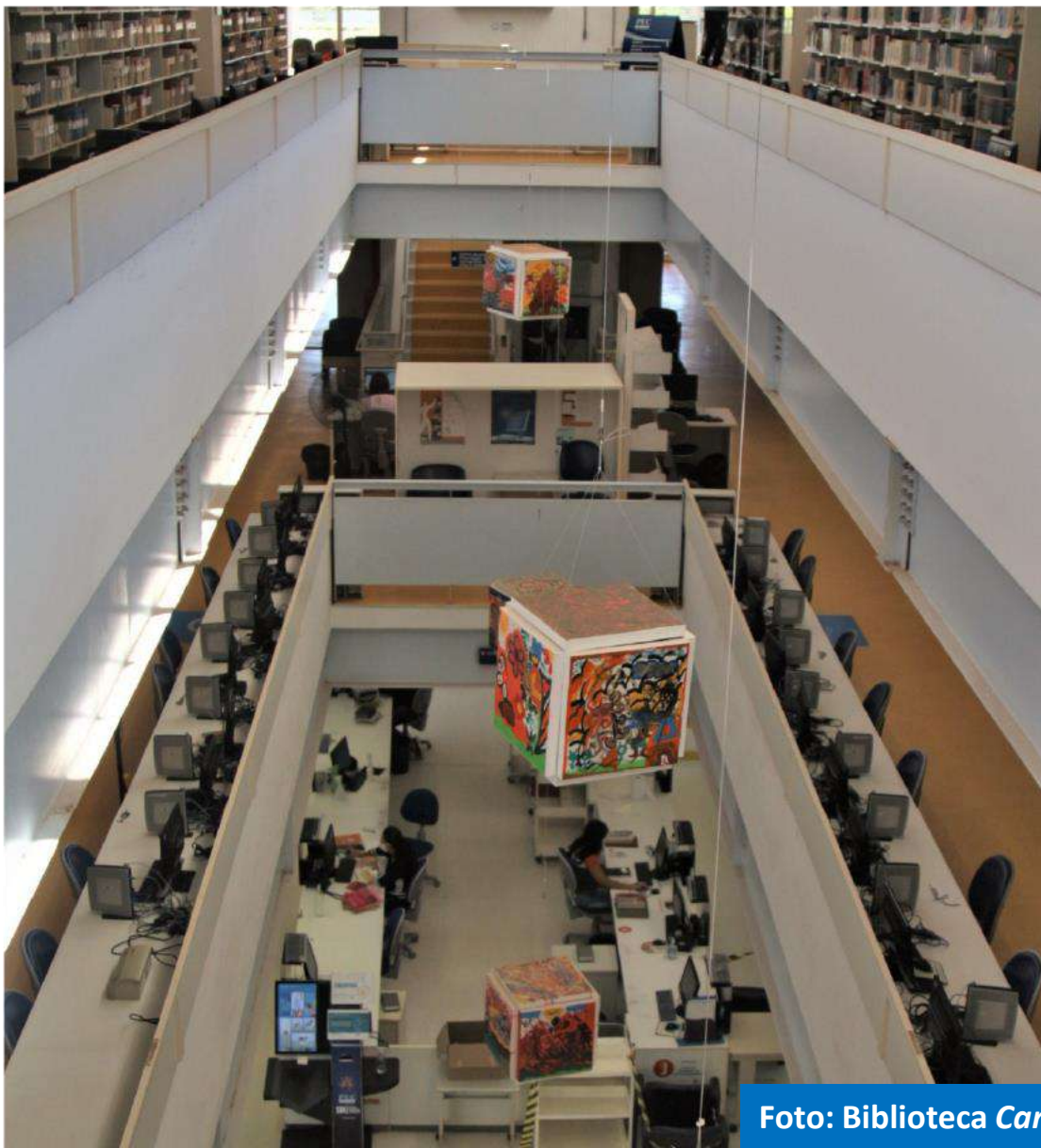

# PROAVI – Alinhamento com o SINAES

Eixo SINAES	Dimensão SINAES	Dimensão PROAVI	PDI 2021-2025
1 - Planejamento e Avaliação Institucional	8 - Planejamento e Avaliação	4 - Planejamento e Avaliação	1 – Perfil Institucional
	1 - Missão e o PDI		2 – Projeto Pedagógico Institucional – PPI 3 – Políticas Institucionais 7 – Aval, Org e Desenv. Institucional
	3 - Responsabilidade Social da Instituição	10.1. Responsabilidade Social - Bolsas Instit.	2 – Projeto Pedagógico Institucional – PPI 5 – Comunidade Universitária 7 – Aval, Org e Desenv. Institucional 9 – Aspectos Financeiros e Orçamentários
		10.2. Responsabilidade Social - Ações Instit.	2 – Projeto Pedagógico Institucional – PPI 4 – Resp. Social, Valorização da Cultura e Artes e Proteção ao Meio Ambiente 5 – Comunidade Universitária 7 – Aval, Org e Desenv. Institucional
3 - Políticas Acadêmicas		6 - Política de Extensão 7 - Política de Graduação 8 - Política de Pós-Graduação e Pesquisa	2 – Projeto Pedagógico Institucional – PPI 5 – Comunidade Universitária
		1 - Comunicação com a Sociedade  5 - Política de Atendimento a Estudantes e Egressos	2 – Projeto Pedagógico Institucional – PPI  2 – Projeto Pedagógico Institucional – PPI 5 – Comunidade Universitária



# PROAVI – Alinhamento com o SINAES

Eixo SINAES	Dimensão SINAES	Dimensão PROAVI	PDI 2021-2025
4 - Políticas de Gestão	5 - Políticas de Pessoal	9 - Política de Recursos Humanos	2 – Projeto Pedagógico Institucional – PPI 5 – Comunidade Universitária
	6 - Organização e Gestão da Instituição	2 - Gestão Institucional	2 – Projeto Pedagógico Institucional – PPI 7 – Aval, Org e Desenv. Institucional
	10 - Sustentabilidade Financeira	11 - Sustentabilidade Financeira	9 – Aspectos Financeiros e Orçamentários
5 – Infraestrutura Física	7 - Infraestrutura Física	3 - Infraestrutura e Bibliotecas	6 - Infraestrutura



# METODOLOGIA DE TRABALHO DA CPA



Foto: *Campus I*

1. Identificação dos projetos e organização por dimensão do PROAVI, anualmente;
2. Elaboração de relatórios por projeto pelos Órgãos Institucionais;
3. Análise dos relatórios pela CPA, com indicação dos avanços, fragilidades e recomendações para cada um dos projetos;
4. Retorno da análise da CPA às áreas, para subsídio na tomada de decisão, melhoria dos processos e planejamento;
5. Elaboração de relatório final para envio ao MEC.



**Exemplo: Dimensão 4 do PROAVI**

**Dimensão 8 SINAES**

# **PLANEJAMENTO E AVALIAÇÃO**

## **PROGRAD**

Avaliação dos  
resultados  
ENADE e CPC

## **DRE**

Internacionalização

## **DPLAN**

Planejamento  
Estratégico  
(PEs) e Análise  
Setorial

## **PROEC**

Avaliação dos  
Cursos de  
Especialização

## **DPLAN**

Avaliação dos  
concluintes

## **PROGRAD**

Avaliação do Ensino de  
Graduação



# PROGRAD

## Avaliação do Ensino de Graduação



Foto: *Campus I*

Desenvolver diagnósticos que subsidiem a tomada de decisão com relação à melhoria da qualidade do ensino da graduação em todas as suas dimensões.

Aplicar avaliação do ensino como um processo pedagógico de crescimento das pessoas e qualificação das práticas docentes em sala de aula.

Identificar pontos positivos e fragilidades que precisam ser superadas no ensino da graduação.

Analisar os dados obtidos com a aplicação dos instrumentos destinados ao corpo discente e ao corpo docente.

# OBJETIVOS



# PROGRAD

Avaliação do Ensino de Graduação

Divulgação das Campanhas de Avaliação de Ensino:  
Elaboração de peças por alunos do curso de Publicidade e Propaganda

2018

## VOCÊ TAMBÉM VAI FAZER A DIFERENÇA COM A SUA OPINIÃO

Avaliação do Ensino PUC-CAMPINAS | 21 de Maio



PROGRAD  
Pró-Reitoria  
de Graduação



2019





# PROGRAD

## Avaliação do Ensino de Graduação



**AVALIAÇÃO DO ENSINO 2022**

Programa de Avaliação Institucional  
Conhecer para aprimorar

**PROGRAD**  
Pró-Reitoria de Graduação  
**PUC**  
CAMPINAS

continue sendo o protagonista da sua universidade

Olá Aluno, esperamos encontrá-lo bem.

A **Avaliação do Ensino do 2022** já se iniciou. Contamos com sua participação para expressar sua opinião sobre o seu período letivo pois sabemos o quanto sua opinião pode contribuir para melhorias na sua formação e dos seus colegas.

Enfrentamos um período difícil nos anos de 2020 e 2021, mas já estamos de volta e sabemos que **muita coisa é nova tanto para os calouros quanto os veteranos.**

Entretanto, para que possamos entender um pouco melhor como sua formação está sendo, contamos com sua participação no **questionário disponível em sua área logada.** Basta clicar no banner da Avaliação do Ensino ou no botão logo abaixo para ser redirecionado a página e responder o questionário. **Leva menos de 10 minutinhos. =)**

**queremos ouvir você!**

2022

## Divulgação das Campanhas de Avaliação de Ensino: Elaboração de peças por alunos do curso de Publicidade e Propaganda

2024

# Ouvir para evoluir.

A escuta ativa que transforma nossa universidade.

## De 11/6 a 31/8

Participe da nossa Avaliação do Ensino e ajude a melhorar a Universidade!

Seguro e totalmente anônimo.



# PROGRAD

## Avaliação do Ensino de Graduação



Foto: Laboratório Campus II

Na CPA, análise é mais global, verificando os resultados gerais da Universidade, e questões pontuais quando pertinente.

Ponto de atenção: ampliação do número de respondentes.

Resultados apresentados são considerados muito bons, em especial relacionados ao corpo docente e infraestrutura.

# Resultados



# PROGRAD

## Avaliação do Ensino de Graduação

**Exemplo: Resultado Geral de todos os Cursos, componentes curriculares e docentes, 2º semestre 2023**

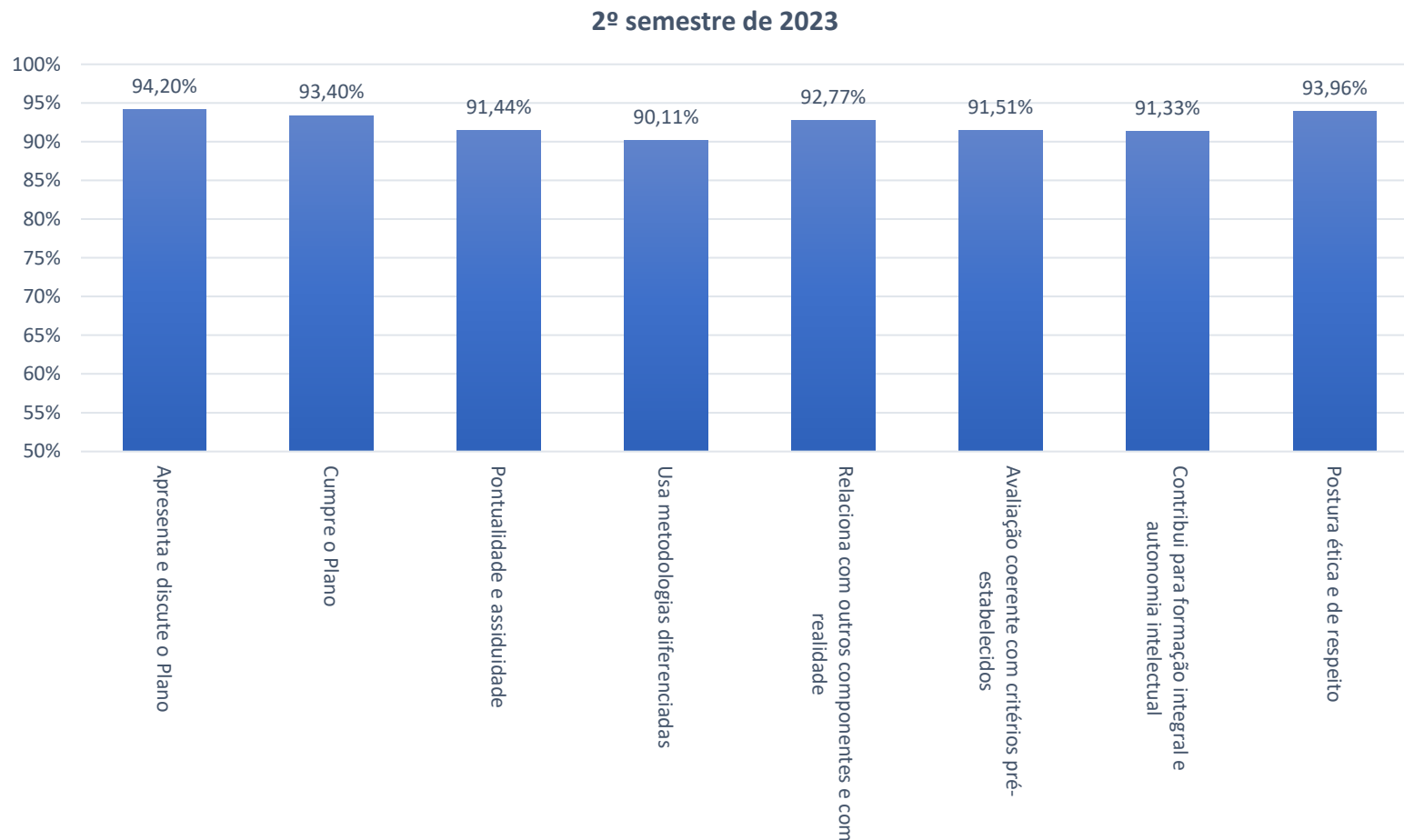

# Avaliação de Ensino

Análise específica e detalhada feita junto à Direção de Faculdade – Curso Jogos Digitais

Índice de participação – série histórica (incluindo parcial 1sem2024, em andamento)

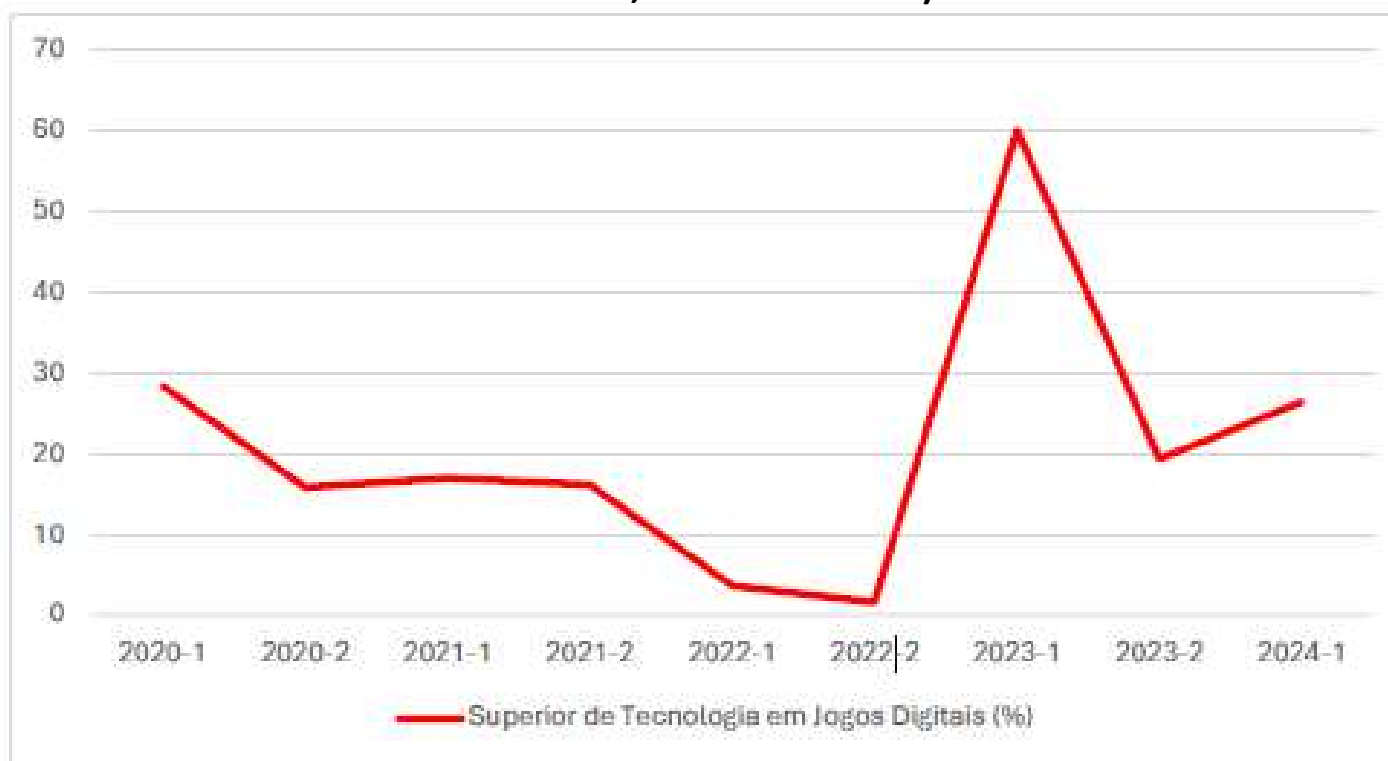



# Avaliação de Ensino

Análise específica e detalhada feita junto à Direção de Faculdade – Curso Jogos Digitais

## Resultado da AVALIAÇÃO DE ENSINO do Curso no 2º sem2023

Nº Estudantes:

**15**

Nº Componentes Curriculares:

**12**

Nº Docentes:

**9**

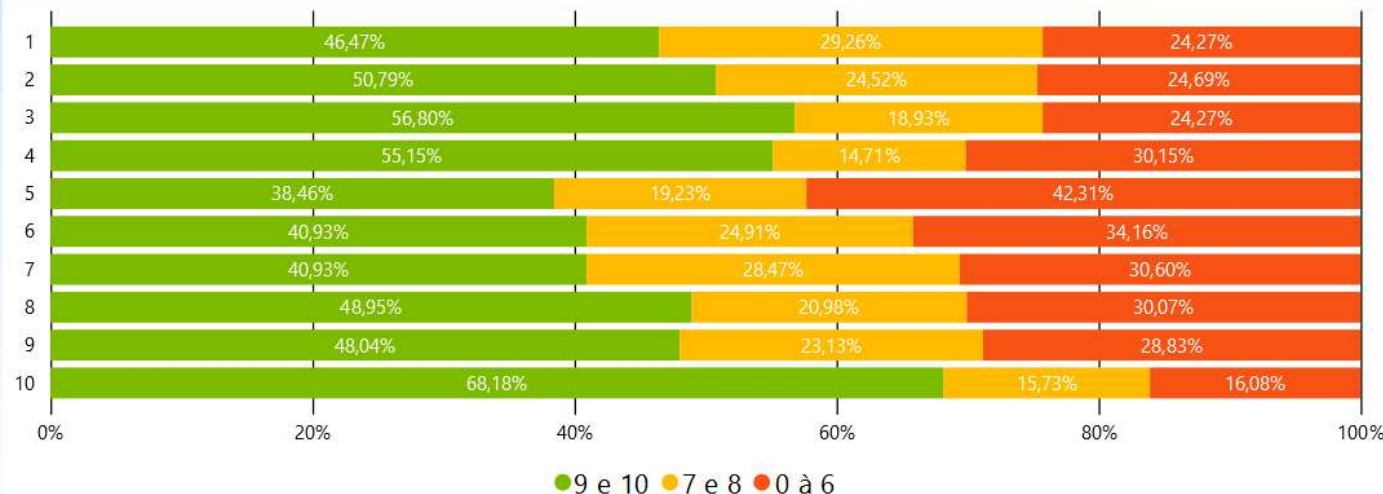

## Resultado da AVALIAÇÃO DE ENSINO do Curso no 1º sem2023

Nº Estudantes:

**36**

Nº Componentes Curriculares:

**11**

Nº Docentes:

**6**

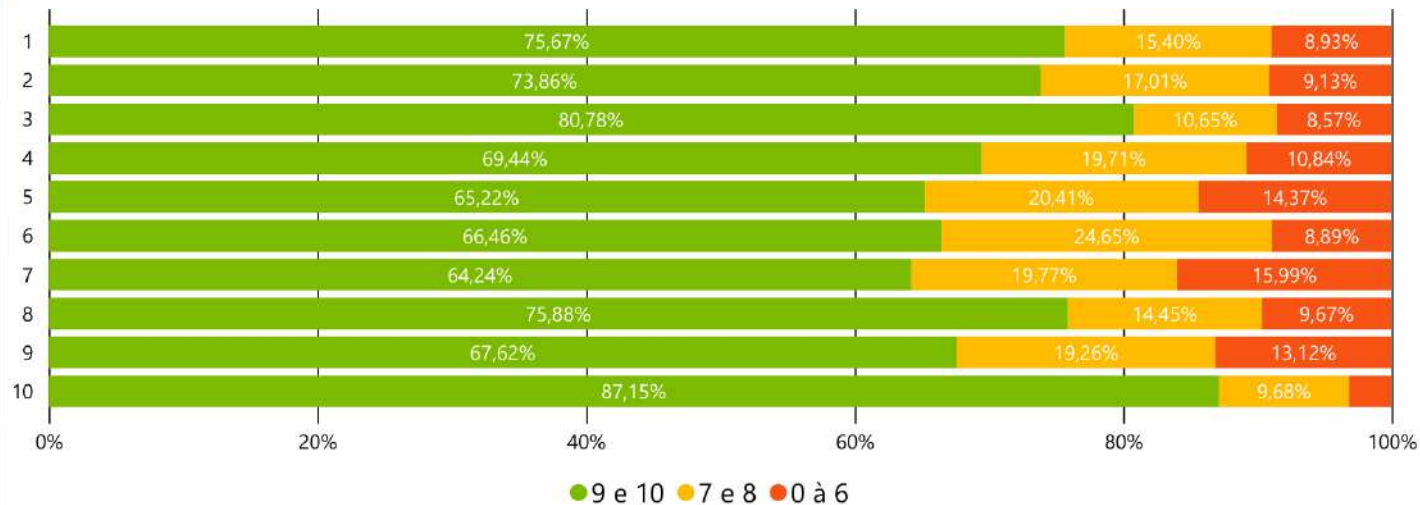

# Avaliação de Ensino

Análise específica e detalhada feita junto à Direção de Faculdade – Curso Jogos Digitais

## Resultado da AUTOAVALIAÇÃO Discente do Curso no 2º sem2023

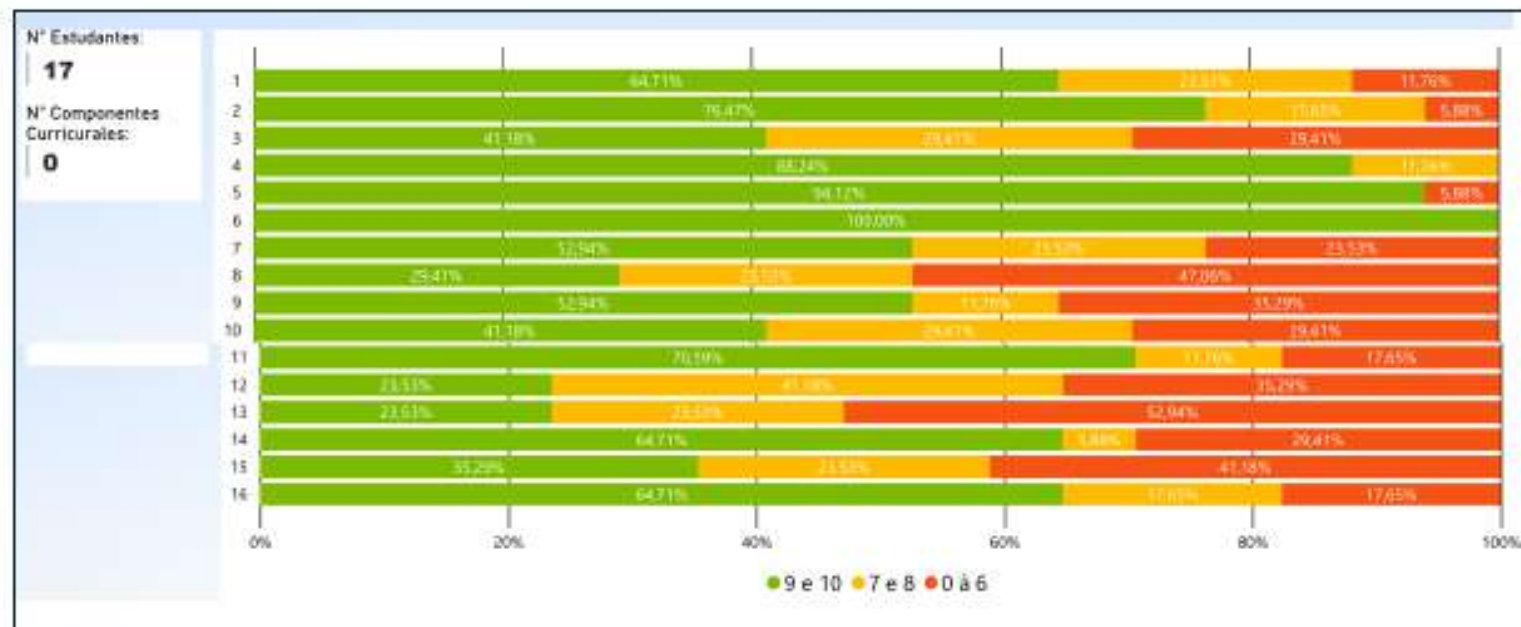

## Resultado da AUTOAVALIAÇÃO Discente do Curso no 1º sem2023

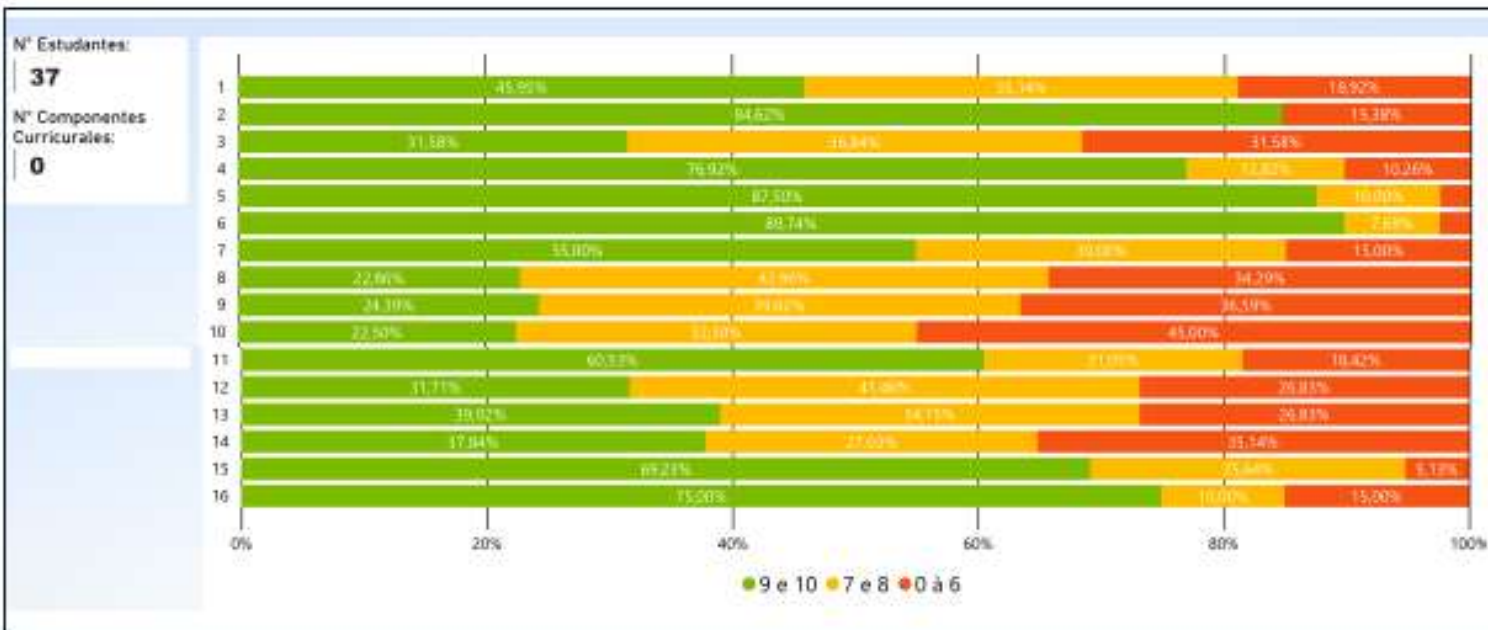



# PROAVI PUC-Campinas

## TRANSPARÊNCIA

Divulgação e socialização dos resultados com a comunidade

- Boletins e Newsletter para comunidade interna
- Site do PROAVI no Portal da Universidade:  
<https://www.puc-campinas.edu.br/avaliacao-institucional/>
- Centro de Documentação CPA/CAPI
- Revistas “Cadernos de Avaliação”
- Relatórios de Autoavaliação
- Avisos na área logada do aluno
- Em elaboração: Material especial 20 anos SINAES

Foto: Biblioteca *Campus I*



# PROAVI

Ações de Comunicação com a Sociedade

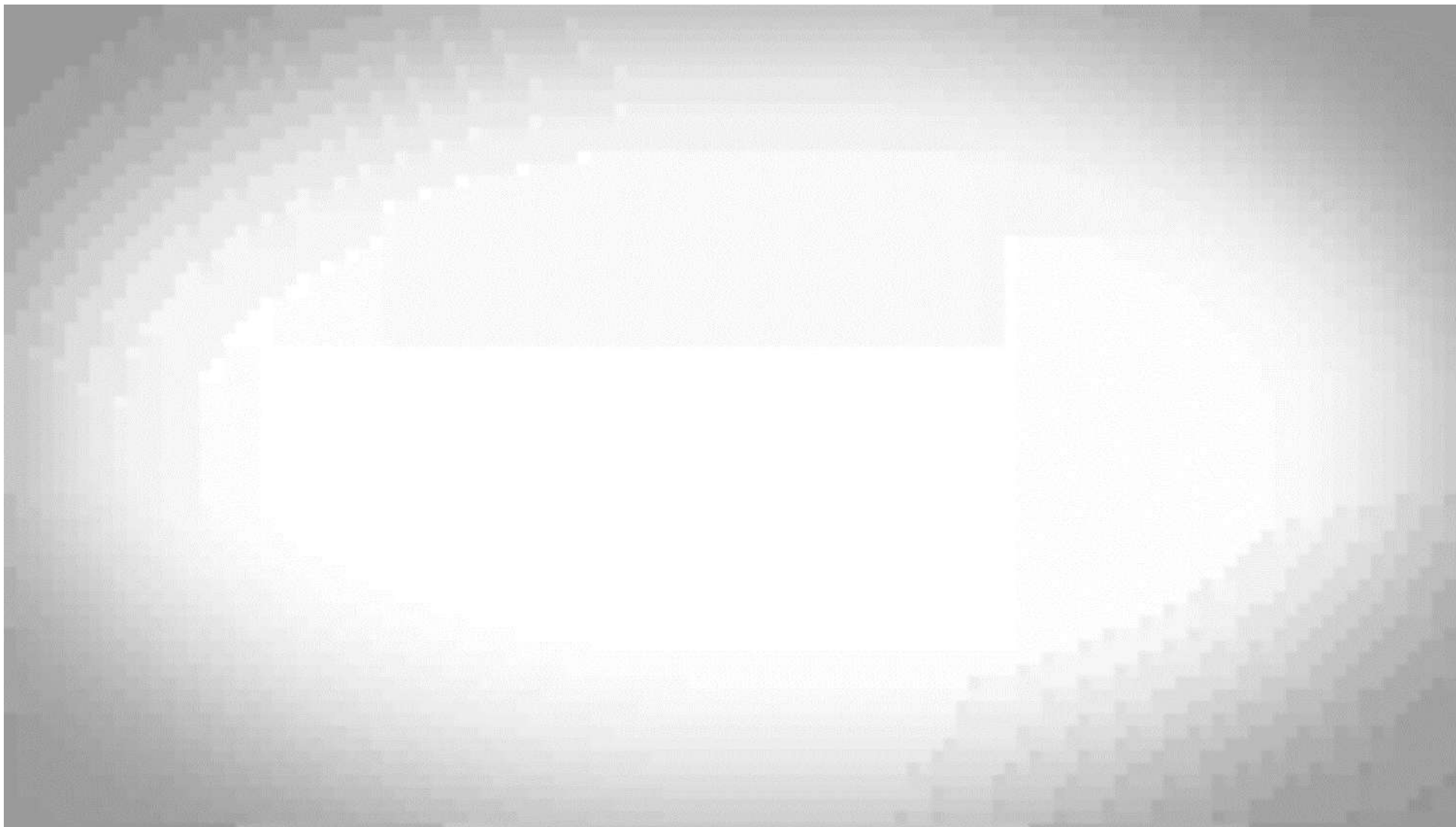



# OBRIKADA!



# PUC

CAMPINAS

[cpa@puc-campinas.edu.br](mailto:cpa@puc-campinas.edu.br)