



Informativo Mensal

Mercado de Trabalho na Região Metropolitana de Campinas Setembro / 2018

Nº 2 – Edição 1 /2018

PROFESSOR EXTENSIONISTA (PUC-Campinas):

Profa. Dra. Eliane Navarro Rosandiski



Destaques:

1. Em agosto de 2018, a RMC (Região Metropolitana de Campinas) apresentou um saldo de **2.520 novos postos** de trabalho, o terceiro melhor resultado do ano. No acumulado **do ano**, foram criados **11.237 novos postos**.
2. O **salário médio dos admitidos** na RMC foi de **R\$ 1.744,59**. Este valor médio é superior ao de julho, porém **continua menor** do que o observado para a média do Estado de São Paulo.
3. O **salário** dos admitidos com **contrato intermitente** equivale a **61%** do valor do salário médio dos admitidos na RMC.
4. Com saldo de **874 novos** postos, o **município de Campinas** apresenta o **melhor desempenho** na geração de emprego na RMC.
5. Do total de vagas geradas na RMC, 2.193 foram preenchidas com **jovens entre 18 e 24 anos**. Por escolaridade, verificou-se que os saldos de emprego foram concentrados no nível de **ensino médio - 1.794 novos postos - e no nível superior - 1.097 novas vagas**.
6. Neste mês de agosto, **64% (2/3) das novas vagas na RMC foram preenchidas por mulheres**. No entanto, o salário médio das mulheres admitidas era em torno de **80% dos salários médios dos homens** admitidos.
7. Por setor de atividade, os destaques positivos são as atividades de **serviços: 2.033 novas vagas**. No entanto, a **Indústria de Transformação** continua perdendo postos de trabalho. Em agosto, **o saldo negativo de 234**

vagas foi puxado pela perda de vagas nos segmentos de têxtil e vestuário, de material elétrico e de transportes.

1. Indicadores

Os dados sobre o fluxo de admitidos e demitidos, divulgados mensalmente pelo Ministério do Trabalho e Emprego (MTE), permitem identificar as características do mercado de trabalho da Região Metropolitana de Campinas (RMC).

Com a geração de 2.520 novos postos de trabalho em agosto de 2018, o volume total de emprego na RMC, gerado no ano de 2018, totalizou 11.237 novos postos de trabalho. Seguindo a tendência histórica, o volume representa 6% do total do saldo gerado no Estado de São Paulo e 2% do saldo nacional. Estes percentuais corroboram o dinamismo das atividades econômicas situadas na RMC.

Chama atenção também o fato de que 4,6% do fluxo de admitidos terem sido nas modalidades de contrato temporário e de contrato intermitente. Este volume de contratos, embora pequeno, é preocupante, pois, em média, os salários médios dos contratados na modalidade intermitente é 61% do valor médio dos salários pagos aos admitidos na RMC: R\$ 1.744,59.

O movimento de contratação e demissão sinaliza para um ajuste de custos no mercado de trabalho, visto que os demitidos apresentaram, em média, pouco mais de 2 anos de serviço e os salários médios dos admitidos representam 89% do valor pago aos demitidos.

Indicadores quanto à participação da mulher no mercado de trabalho complementam esta análise. Em agosto, observou-se que 64% (2/3) das novas vagas na RMC foram preenchidas por mulheres. No entanto, o salário médio das

mulheres admitidas (R\$ 1.542,99) era 20% menor do que os salários médios dos homens admitidos e 10% abaixo dos salários médios dos admitidos na RMC.

Quadro 1 – Saldo do Emprego em Agosto de 2018

	Saldo de Emprego Acumulado do Ano	% da RMC	Saldo no mês	% de Admitidos com Contratos Intermitentes ou Parciais
Região Metropolitana de Campinas	11.237		2.520	4,6%
São Paulo	179.485	6,3%	34.244	5,0%
BRASIL	501.807	2,2%	110.431	6,3%

Fonte: CAGED, 2018.

Quadro 2 – Indicadores em Agosto de 2018

	Salário Médio dos Admitidos	Relação entre Salário Médio Contrato Intermitente / Admitidos	Relação entre Salário Médio Contrato Parcial / Admitidos	Relação entre Salário Médio Admitidos / Desligados	Tempo Médio de Serviço dos Desligados (em meses)
Região Metropolitana de Campinas	R\$1.744,59	0,61	1,04	0,89	25,5
São Paulo	R\$1.777,43	0,54	0,93	0,89	26,5
BRASIL	R\$1.514,13	0,52	0,94	0,90	24,4

Fonte: CAGED, 2018.

Quadro 3 – Indicadores do Mercado de Trabalho para Mulheres em Agosto de 2018

	Saldo de Mulheres	% de mulheres no saldo total	Salário Médio das Mulheres admitidas	Relação entre Salário Médio Mulheres / Homens
Região Metropolitana de Campinas	1.614	64%	R\$1.542,99	0,81
São Paulo	18.105	53%	R\$1.568,36	0,84
BRASIL	77.237	70%	R\$1.429,06	0,87

Fonte: CAGED, 2018.

Gráfico 1 – Evolução do Saldo de Emprego na RMC – janeiro a agosto de 2018

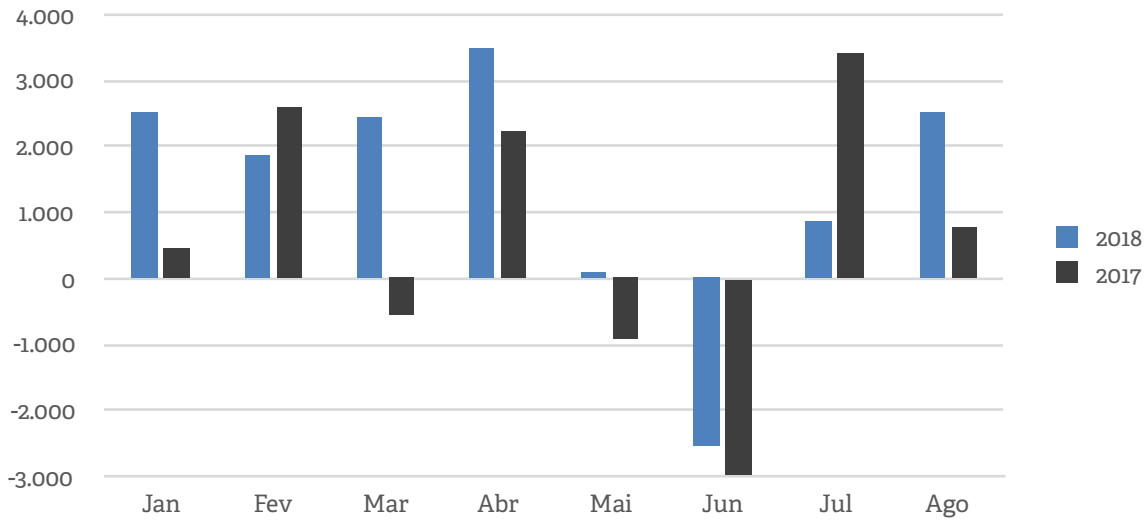

Fonte: CAGED, 2018.

Gráfico 2 – Evolução dos Salários Médios dos Admitidos na RMC – janeiro a agosto de 2018

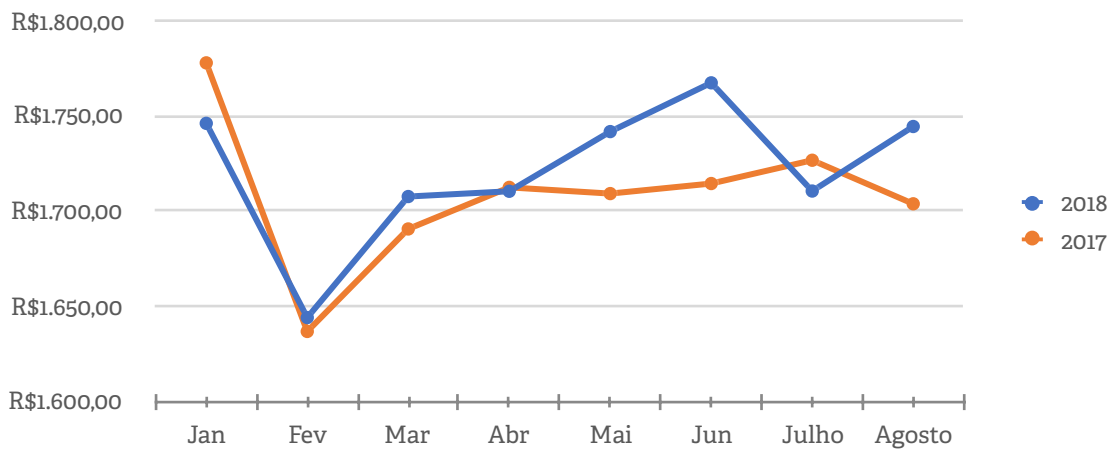

Fonte: CAGED, 2018.

2. Perfil do emprego segundo características selecionadas

As informações do saldo de emprego e salário médio, segundo características específicas, permitem traçar um quadro mais detalhado das estratégias de uso do trabalho formal na Região Metropolitana de Campinas.

Por município, observa-se que, em agosto, Campinas, Vinhedo e Indaiatuba apresentaram os melhores resultados na RMC, com 874, 406 e 324 novos postos de trabalho, respectivamente.

Tal como observado em julho, os maiores salários médios entre os admitidos foram observados nos municípios de Jaguariúna (R\$ 2.203,60) e Hortolândia (R\$ 2.010,47).

Monte Mor apresentou uma queda de 117 postos de trabalho, porém, em Pedreira, foi registrado o menor salário médio: R\$ 1.501,03.

Por Escolaridade, chama atenção o saldo positivo de 1.794 postos para o nível médio e 1.097 em postos de nível superior. Porém, nesta faixa etária de nível médio, o valor da remuneração média de R\$ 1.486,85 é cerca de 15% inferior à média da RMC.

Por Faixas de Idade, mais uma vez o saldo positivo foi concentrado na seleção de pessoas com idade entre 18 e 24 anos: 2.193 novos postos de trabalho, com uma média salarial de R\$ 1.384,18.

Repetindo a tendência do mês anterior, na faixa etária de 50 a 64, ocorreu o pior saldo negativo: 715 postos.

Por setores de atividade, observou-se que, tal como em julho, o dinamismo na geração de emprego foi pautado pelas atividades que compõem os setores de Comércio e de Serviços. Importante destacar que, nestes dois setores, os salários médios dos contratados ficaram abaixo da média da RMC. Nos serviços, os salários médios ficaram 5% abaixo da média e, no comércio, pouco mais de 10% abaixo.

Entre os segmentos que compõem o setor de comércio, o saldo positivo do emprego foi observado tanto no atacadista como no varejista. Entretanto, o maior saldo de emprego foi acompanhado por uma remuneração média de R\$1.473,63, valor abaixo da média da RMC. Já entre os segmentos que compõem o setor de serviços, o perfil mais heterogêneo dessas atividades vem acompanhado também pela maior heterogeneidade de padrões de remuneração. O saldo positivo mais expressivo da geração de emprego - 703 novos postos -, em agosto, ocorreu nas atividades de ensino, porém o salário médio de remuneração (R\$1.611,61) ficou abaixo da média da RMC. Também foi expressivo o segmento de comércio e administração de imóveis, valores mobiliários, serviços técnicos (462 novos postos) e, ao contrário do anterior, a remuneração média R\$1.886,47 ficou acima da média. Com 400 novos postos de trabalho, o segmento de serviços de alojamento, alimentação, reparação, manutenção apresentaram o terceiro melhor resultado, mas a remuneração média de R\$1.396,11 ficou cerca de 20% abaixo da média da RMC.

Dentre os segmentos industriais, destacam-se os desempenhos negativos das indústria têxtil e vestuário (-359 vagas) e da indústria de material elétrico e de comunicações (-110 vagas). Os saldos positivos nos demais segmentos industriais

não foram suficientes para reverter tais saldos. Dessa forma, em agosto, a Indústria de Transformação perdeu 234 postos de trabalho.

Tabela 1: Características do Saldo de emprego gerado na RMC por Município

	Saldo do Emprego			Salários Médios dos Admitidos		
	ago/18	jul/18	ago/17	ago/18	jul/18	ago/17
Americana	290	56	398	R\$1.514,56	R\$1.624,65	R\$1.564,00
Artur Nogueira	24	40	-13	R\$1.561,55	R\$1.547,91	R\$1.549,00
Campinas	874	744	-384	R\$1.769,38	R\$1.745,54	R\$1.696,00
Cosmópolis	-7	49	-43	R\$1.832,18	R\$1.614,03	R\$1.823,00
Engenheiro Coelho	86	191	-20	R\$1.400,69	R\$602,76	R\$1.491,00
Holambra	27	15	121	R\$1.524,42	R\$1.491,82	R\$1.485,00
Hortolândia	-7	-115	37	R\$2.010,47	R\$2.053,26	R\$1.845,00
Indaiatuba	325	725	-192	R\$1.716,31	R\$1.629,69	R\$1.708,00
Itatiba	141	140	31	R\$1.764,03	R\$1.716,41	R\$1.828,00
Jaguariúna	171	-39	-6	R\$2.203,60	R\$2.092,04	R\$1.953,00
Monte Mor	-118	13	58	R\$1.826,63	R\$1.618,60	R\$1.683,00
Nova Odessa	-7	-113	126	R\$1.766,91	R\$1.745,24	R\$1.695,00
Paulínia	-69	-716	119	R\$1.848,84	R\$1.726,47	R\$1.961,00
Pedreira	61	-41	46	R\$1.501,03	R\$1.434,82	R\$1.395,00
Santa Bárbara d'Oeste	81	-305	6	R\$1.422,49	R\$1.479,03	R\$1.531,00
Santo Antônio de Posse	70	-55	9	R\$1.685,18	R\$1.618,57	R\$1.475,00
Sumaré	172	57	79	R\$1.689,80	R\$1.688,59	R\$1.734,00
Valinhos	0	155	524	R\$1.922,69	R\$1.794,10	R\$1.654,00
Vinhedo	406	67	-129	R\$1.688,46	R\$1.816,09	R\$1.924,00
Total da RMC	2.520	868	767	R\$1.744,59	R\$1.710,62	R\$1.704,00

Fonte: CAGED, 2018.

Tabela 2: Características do Saldo de emprego gerado na RMC por Escolaridade

	Saldo do Emprego			Salários Médios dos Admitidos		
	ago/18	jul/18	ago/17	ago/18	jul/18	ago/17
Analfabeto	-5	11	-3	R\$1.307,18	R\$1.192,23	R\$1.325,00
Até 5º Incompleto	-80	-65	-43	R\$1.439,67	R\$1.397,64	R\$1.453,00
5º Completo Fundamental	-125	-42	-215	R\$1.400,68	R\$1.334,87	R\$1.412,00
6º a 9º Fundamental	44	-120	-35	R\$1.351,72	R\$1.411,94	R\$1.396,00
Fundamental Completo	-506	-362	-681	R\$1.421,84	R\$1.357,08	R\$1.484,00
Médio Incompleto	41	151	-198	R\$1.260,56	R\$1.245,03	R\$1.348,00
Médio Completo	1.794	1.177	1.149	R\$1.465,87	R\$1.481,49	R\$1.467,00
Superior Incompleto	260	135	127	R\$1.825,97	R\$1.771,19	R\$1.729,00
Superior Completo	1.097	-17	666	R\$3.209,87	R\$3.518,34	R\$3.032,00
Total da RMC	2.520	868	767	R\$1.744,59	R\$1.710,62	R\$1.704,00

Fonte: CAGED, 2018.

Tabela 3: Características do Saldo de emprego gerado na RMC por Faixas de Idade

	Saldo do Emprego			Salários Médios dos Admitidos		
	ago/18	jul/18	ago/17	ago/18	jul/18	ago/17
Até 17	502	542	229	R\$928,83	R\$903,38	R\$1.175,00
18 a 24	2.193	1.777	1.696	R\$1.384,18	R\$1.378,55	R\$1.390,00
25 a 29	688	174	247	R\$1.712,07	R\$1.740,50	R\$1.679,00
30 a 39	70	-164	-7	R\$2.005,40	R\$1.939,77	R\$1.897,00
40 a 49	-67	-422	-356	R\$1.999,92	R\$1.943,27	R\$1.907,00
50 a 64	-715	-850	-866	R\$1.972,35	R\$1.900,43	R\$1.909,00
65 ou mais	-151	-189	-176	R\$2.163,08	R\$2.214,37	R\$1.988,00
Total da RMC	2.520	868	767	R\$1.744,59	R\$1.710,62	R\$1.704,00

Fonte: CAGED, 2018.

Tabela 4: Características do Saldo de emprego gerado na RMC por Setores de Atividade

	Saldo do Emprego			Salários Médios dos Admitidos		
	ago/18	jul/18	ago/17	ago/18	jul/18	ago/17
1 - Extrativa mineral	-12	0	-12	R\$2.042,63	R\$2.044,83	R\$2.001,00
2 - Indústria de transformação	-234	5	-306	R\$2.149,35	R\$1.973,45	R\$2.062,00
3 - Serviços Indústria de Utilidade Pública	19	82	-187	R\$1.724,14	R\$1.814,69	R\$2.273,00
4 - Construção Civil	-85	-499	-402	R\$1.735,75	R\$1.803,87	R\$1.832,00
5 - Comércio	769	585	1.135	R\$1.559,28	R\$1.533,80	R\$1.508,00
6 - Serviços	2.033	656	590	R\$1.662,61	R\$1.696,73	R\$1.632,00
7 - Administração Pública	142	-36	26	R\$3.013,59	R\$3.380,25	R\$2.876,00
8 - Agropecuária, extração vegetal, caça e pesca	-112	75	-77	R\$1.308,50	R\$1.013,97	R\$1.268,00
Total da RMC	2.520	868	767	R\$1.744,59	R\$1.710,62	R\$1.704,00

Fonte: CAGED, 2018.

Tabela 5: Características do Saldo de emprego gerado na RMC nas Atividades Industriais

	Saldo do Emprego			Salários Médios dos Admitidos		
	ago/18	jul/18	ago/17	ago/18	jul/18	ago/17
02-Indústria de produtos minerais não metálicos	-48	15	-73	R\$1.772,74	R\$1.623,65	R\$1.773,00
03-Indústria metalúrgica	-8	56	42	R\$1.870,53	R\$1.902,36	R\$1.852,00
04-Indústria mecânica	53	201	-181	R\$2.208,73	R\$2.149,40	R\$2.378,00
05-Indústria do material elétrico e de comunicações	-110	12	-62	R\$2.891,40	R\$2.351,98	R\$2.416,00
06-Indústria do material de transporte	-66	163	8	R\$3.007,96	R\$2.401,49	R\$3.027,00
07-Indústria da madeira e do mobiliário	45	-9	-59	R\$1.625,59	R\$1.671,54	R\$1.633,00
08-Indústria do papel, papelão, editorial e gráfica	138	-15	-13	R\$2.488,91	R\$2.098,08	R\$2.072,00
09-Ind. da borracha, fumo, couros, peles, similares, ind. diversas	28	59	40	R\$1.817,94	R\$1.838,81	R\$1.686,00
10-Ind. Química de produtos farmacêuticos, veterinários, perfumaria	64	95	23	R\$2.752,82	R\$2.429,45	R\$2.707,00
11-Indústria têxtil do vestuário e artefatos de tecidos	-359	-455	-2	R\$1.538,13	R\$1.463,14	R\$1.585,00
12-Indústria de calçados	-15	-4	-2	R\$1.369,23	R\$1.467,71	R\$1.319,00
13-Indústria de produtos alimentícios, bebidas e álcool etílico	44	-113	-27	R\$1.806,71	R\$1.684,26	R\$1.697,00
Total da RMC	2.520	868	767	R\$1.744,59	R\$1.710,62	R\$1.704,00

Fonte: CAGED, 2018.

Tabela 6: Características do Saldo de emprego gerado na RMC nas Atividades de Comércio e Serviços

	Saldo do Emprego			Salários Médios dos Admitidos		
	ago/18	jul/18	ago/17	ago/18	jul/18	ago/17
16-Comércio varejista	673	362	1.113	R\$1.473,63	R\$1.469,29	R\$1.446,00
17-Comércio atacadista	96	223	22	R\$1.962,28	R\$1.824,96	R\$1.832,00
18-Instituições de crédito, seguros e capitalização	15	-8	-80	R\$2.739,66	R\$2.461,63	R\$2.621,00
19-Com. e administração de imóveis, valores mobiliários, serv. Técnico...	462	425	-11	R\$1.886,47	R\$1.876,42	R\$1.797,00
20-Transportes e comunicações	39	-317	-121	R\$1.719,66	R\$1.695,22	R\$1.736,00
21-Serv. de alojamento, alimentação, reparação, manutenção, redação, r...	400	610	82	R\$1.396,11	R\$1.402,87	R\$1.425,00
22-Serviços médicos, odontológicos e veterinários	414	29	10	R\$1.634,79	R\$1.964,18	R\$1.738,00
23-Ensino	703	-83	710	R\$1.611,61	R\$1.897,16	R\$1.487,00
Total da RMC	2.520	868	767	R\$1.744,59	R\$1.710,62	R\$1.704,00

Fonte: CAGED, 2018.